

# L'ECHO DE TROISSY - BOUQUIGNY



Ensemble pour



J  
U  
I  
L  
L  
E  
T  
  
2  
0  
1  
2

l'embellissement



de notre village

### LE MOT DU MAIRE

Nous avons été mobilisés par la construction du pool de restauration scolaire et l'embellissement de la commune. Ce sont des facteurs de dynamisme et de mieux vivre que nous devons maintenir et développer pour tous.

Les autres entrées du village et les deux places feront appel à d'autres bénévoles.

Nous comptons sur tous pour que ce mieux être existe et perdure

Votre Maire, Jeannine JOBERT-BARBAZANGES

### LES MANIFESTATIONS

**Fête nationale** : le 13 juillet, rendez-vous à 22 heures Place de la Mairie avec retraite aux flambeaux, accompagnée de la fanfare de MAGENTA et des Sapeurs Pompiers de la Communauté de Communes suivie d'un bal avec RODS'MUSIC.

**Brocante** : le 29 Juillet. Gratuité des emplacements pour les habitants de la Commune.

**Repas du C.C.A.S.** : samedi 17 novembre.

**Téléthon** : samedi 8 décembre

**Spectacle de Noël** : Écoles : le 15 décembre - La Commune : le 16 décembre

### **BIBLIOTHÈQUE MUNICIPALE**

Horaires : Lundi & Jeudi de 17 h à 19 h

Mercredi de 17 h 30 à 19 h

Lieu : à côté de la Mairie

### **RESTAURATION SCOLAIRE & ACCUEIL PÉRISCOLAIRE**

Horaires : Restauration de 12 à 14 h

Accueil périscolaire : de 7 h 30 à 9 h & de 17 à 18 h 30

Lieu : dans les nouveaux locaux à côté de l'école maternelle

### **GYMNASTIQUE**

Horaires : séance adulte : Mercredi de 19 à 20 h

(renforcement musculaire, travail cardio respiratoire, danse, step ...)

Séance sénior : Jeudi de 9 h 15 à 10 h 15

(travail de souplesse, d'équilibre, de mémoire...)

### **ÉCOLE de MUSIQUE**

Cours de Guitare - Cours de Percussion & éveil musical

Cours de Flûte - Cours de Piano - Cours de Solfège - Cours de Trompette

*Horaires revus à la prochaine rentrée scolaire*

### **PETIT MARCHÉ - VENTE RESTAURATION**

Mercredi soir : pizza

Jeudi matin : Boucherie - fruits & légumes

## LES INFORMATIONS DIVERSES

### Ordures ménagères

Pour mémoire, le fonctionnement concernant la collecte des ordures ménagères :

Chaque mercredi soir : collecte des ordures ménagères (*bac marron*)

Le mardi soir, tous les 15 jours : collecte du tri sélectif (*bac jaune*) suivant calendrier annuel fourni par la CCCM

☛ Nous rappelons que les poubelles ne doivent être sorties que la veille au soir et rentrées dès que possible

**Déchetterie** - nouveaux horaires à partir du 6 juin : Horaires été (du 1<sup>er</sup> avril au 30 septembre)

Lundi de 9 à 12 h et de 14 à 19 h, mercredi & vendredi de 14 à 19 h, samedi de 9 à 12 h & de 13 à 19 h

Horaires d'hiver (du 1<sup>er</sup> octobre au 31 mars) identiques sauf fermeture à 17 h au lieu de 19 h.

### Défibrillateur

Nous rappelons qu'un défibrillateur est à la disposition des habitants à la salle D. Lhermite, sur le mur extérieur de la cuisine

Le défibrillateur sert à la réanimation, en cas de malaise cardiaque.

Si vous vous trouvez en présence de cette situation, mettre l'appareil en marche, bien écouter les instructions puis suivre la démarche (TRES SIMPLE D'UTILISATION)

### Emploi contrat Aidé

Compte-tenu de l'amélioration du fleurissement, un nouveau contrat (CAE) a été conclu pour une durée de six mois, à compter du 6 juin pour 20 heures hebdomadaires.

### Agence Postale Communale & Cabine téléphonique

Ouverte au public de 8 h 30 à 11 h 30, du lundi au samedi à l'exclusion du Mercredi

Fermeture pour congés, à partir du vendredi 13 juillet jusqu'au vendredi 3 août inclus.

La cabine téléphonique va être déplacée de quelques mètres, dans la mesure où les numéros d'appels d'urgence sont gratuits depuis cette cabine.

### Nuisances

**Déjections canines** : les propriétaires de chiens sont responsables de leurs animaux et doivent ramasser leurs excréments sur la voie publique.

**Objets encombrants** : nous rappelons que la déchetterie de MAREUIL LE PORT est destinée à recevoir tous les objets encombrants, merci de ne pas les déposer sur la voie publique.

**Nuisances sonores** : Lors de la location des salles communales, il est demandé de respecter le sommeil des riverains et d'éviter toutes nuisances sonores, comme il est consigné sur le contrat.

**Tondeuses** : pour le bien du voisinage, l'utilisation de tondeuses, tronçonneuses, scies électriques ou tout autre matériel sonore, est réglementée.

En règle générale, l'utilisation des tondeuses à gazon (ou autres appareils de jardinage ou de bricolage) est tolérée de 8.30 à 19h, les jours de semaine et de 10 à 12h, les dimanches et jours fériés.

### Budget 2012

Le taux des taxes communales reste inchangé depuis plusieurs années, seules les bases imposées par l'état ont été révisées.

Pour les investissements, nous avons procédé à la réfection de la marquise de la mairie (1.568 €), à l'étanchéité de la toiture du dortoir de l'école maternelle (2.680 €), à l'alimentation eau potable du pool de restauration scolaire (1.416 €), à l'équipement cuisine restauration scolaire (9.382 €), à l'achat des 2 terrains à Bouquigny (*tourne à gauche*) (4.977 €), à l'équipement d'un délesteur pour l'accueil périscolaire (658 €), l'installation d'une connexion internet aux écoles (935 €) et l'éclairage de l'Eglise St Martin (5.562 €).

## LES TRAVAUX

### Projets à réaliser :

Réfection du mur du monument aux morts (côté rue de l'église), et du mur du futur square place de la République, Réfection salle bas de la mairie.

### Réalisations par la Commune :

Tranchée rue des écoles eau pluviale, cour dépôt communal eau potable pool restauration

Petits travaux d'entretien dans les écoles et les logements communaux

Finition de l'estrade de la salle D.Lhermite

Mise en place de la décoration du fleurissement à Troissy et à Bouquigny avec la participation des employés

Arrosage fleurs et plantations, Tonte désherbage domaine communal

### Réalisations par la Communauté de Communes :

Pose Abribus, rue neuve à Bouquigny (32.000 € dont 2.900 € achat abribus par la commune) et entourage (à la charge de la commune) ; l'accès handicapé est prévu ultérieurement.

Remplacement des canalisations et stabilisation des cailloux par de la grève ciment au bas de la rue Neuve, au niveau de l'intersection avec la RD3, en attente du tourne-à-gauche début 2013, par le Conseil Général, lequel se chargera des travaux d'hydraulique

Travaux de fauchage

Marquage au sol

Enduisage tranchées dépôt communal et rue des écoles

Les autres travaux programmés en 2012 sont reportés sur 2013 (raisons financières)

Remplacement des branchements en plomb.

## LA RESTAURATION SCOLAIRE

### Plan de financement :

<b>Dépenses</b>		<b>Recettes</b>	
Travaux construction	279.562 €	Subvention de l'état	5.397€
Honoraires architecte	28.533 €	Subvention du département	45.124 €
Équipement	14.102 €	Subvention de la région	26.243 €
Bureau d'études	18.553 €	Autofinancement, emprunts	239.294 €
Publication	3.694 €	Subvention CAF	5.640 €
		Participation AFR	1.350 €
		Fondation CRCA	4.200 €
		Réserve parlementaire Député	8.000 €
		Subvention MSA	9.196 €

Les délais ont été respectés ; la restauration ouvrira ses portes pour la rentrée scolaire de septembre et dès le 9 juillet pour le centre aéré.

## LE FLEURISSEMENT

Participation active des riverains et des membres de la commission au fleurissement (sous la responsabilité de Mme TONON et de Mr BALAINE), notamment aux entrées du village sur la RD3 ; un grand merci à toutes et à tous.

Le coût à ce jour est de 1.005 € hors terreau et écorces.

Les entrées sur la RD3 ont été les priorités pour cette année,

## LA SANTÉ

### MÉDECINS - MÉDECINE GÉNÉRALE

Maison médicale de l'avenue de Paris	25 Bis avenue de Paris	☎ 03.26.58.20.13
Docteurs MARTIGNY - MANTE - PINATEL - MIDELET	<b>DORMANS</b>	
Docteur LITOUX Jean-Pierre	1 bis, rue du MI Foch	☎ 03.26.52.95.33
	<b>DORMANS</b>	
Docteur PUTTEMANS - GRANGER	18, rue de la gendarmerie	☎ 03.26.58.34.11
	<b>CHATILLON SUR MARNE</b>	
Cabinet médical	14 rue de la fontaine	☎ 03.26.58.31.48
Docteur PILORGET	<b>PORT à BINSON</b>	

### PHARMACIES

<b>DORMANS</b>		
Pharmacie Centrale	21 rue Jean de Dormans	☎ 03.26.58.20.97
Pharmacie de la Vallée	17 rue Jean de Dormans	☎ 03.26.58.20.41
<b>PORT à BINSON</b>		
Pharmacie Hypericum	42 rue du 8 Mai 1945	☎ 03.26.58.31.29
<b>CHATILLON SUR MARNE</b>		
Pharmacie Urbain 2	1, rue Fontaine Corbillon	☎ 03.26.58.34.15

### INFIRMIÈRES

Cabinet de <b>CHATILLON SUR MARNE</b>	20 rue de la Gendarmerie	☎ 03.26.58.35.10
Mmes BRULFERT-THEVENET - MOUTTE		
Cabinets de <b>DORMANS</b>	Passage de l'église	☎ 03.26.58.28.20
Mmes CHAPELOT - MOLLOT - BELLEGARDE		
Mmes KOWAL - NEVEU	4 rue Dr Moret	☎ 03.26.58.25.63
Mr WYDRA - Mme MARTIN	17 place de l'église	☎ 03.51.40.93.62
Cabinet de <b>PORT À BINSON</b>	2 rue des écoles	☎ 03.26.58.66.88
Mmes DÉBRIEL - DENIS - FERRER		

### DENTISTES

Cabinets de <b>DORMANS</b>		
SCM BIGOT - LEFEUVRE	4a rue des Grands Remparts	☎ 03.26.58.21.69
Mrs LECOYER - FEYS	12 rue de Châlons	☎ 03.26.58.85.34
Cabinet de <b>PORT À BINSON</b>		
Mme MILLART	40 rue du 8 mai 1945	☎ 03.26.58.31.80

### KINÉSITHÉRAPEUTES

Cabinets de <b>DORMANS</b>		
Mr DROUOT	11 a, avenue de Paris	☎ 03.26.58.80.06
Mme COUBRONNE	14 avenue de Paris	☎ 03.26.52.63.18
Mr FRANCOIS-Mme MARLIERE	12 place de la Gare	☎ 03.26.51.66.88
Cabinets de <b>CHÂTILLON SUR MARNE</b>		
Mmes MARION & MORET	20 rue de la Gendarmerie	☎ 03.26.58.35.67

### ORTHOPHONISTE

Mr DERMIAIS	20 rue de la Gendarmerie	☎ 06.29.77.98.72
	51700 CHÂTILLON SUR MARNE	

## SERVICES d'URGENCE

☎ 15 S A M U

☎ 17 GENDARMERIE

☎ 18 POMPIERS (*appel d'un tél fixe*) ou ☎ 112 (*d'un tél portable*)

## LE SOCIAL

### AIDES AUX PERSONNES AGÉES

Familles Rurales	28 avenue de Paris 51700 DORMANS	☎ 03.26.58.26.81
A.D.M.R. Mairie de	Rue Hubert Pierson 51700 MAREUIL LE PORT	☎ 03.26.58.30.94

### TÉLÉASSISTANCE

Présence Verte	24 bd Roederer 51077 REIMS CEDEX	☎ 0.800.00.89.89
Équinoxe	48 rue du Barbâtre 51100 REIMS	☎ 03.26.83.97.34

<b>CIRCONSCRIPTION DE SOLIDARITÉ - CONSEIL GÉNÉRAL</b> Assistante sociale		☎ 03.26.55.65.33
--	--	------------------

### LES ASSISTANTES MATERNELLES

TROISSY

Mme DELEPINE Christelle	2b, rue des Barbiers	☎ 06.24.08.63.61
Mme GABRIEL Delphine	8, rue du Moulin	☎ 03.26.51.84.12
Mme PETIT Peggy	10, rue Mermoz	☎ 03.26.57.01.56
Mme PICHELIN Carine	22 rue de la Marne	☎ 06.20.19.96.36

### LA CRÈCHE

GRAIN DE SEL	CERSEUIL	☎ 03.26.58.38.27
--------------	----------	------------------

### LA RESTAURATION SCOLAIRE

A F R TROISSY

Mr SALGADO Francis (Président)	13 bis, Route d'Igny	☎ 03.26.52.97.91
Mme VISSE Sabine (Directrice)		☎ 06.64.11.80.60
Mme LEQUEUX Sabine (Trésorière)	24 a route de Paris	☎ 03.26.52.35.65

### VÉTÉRINAIRE

FILLIOT Jean-Claude	18 rue du Bac 51700 DORMANS	☎ 03.26.58.85.00
---------------------	--------------------------------	------------------

Commission Journal de liaison

Mmes CHARPENTIER Christine, TONON Marie-Louise, TOURNANT Stéphanie, WARSEMAN Yvette

# TROISSY - BOUQUIGNY

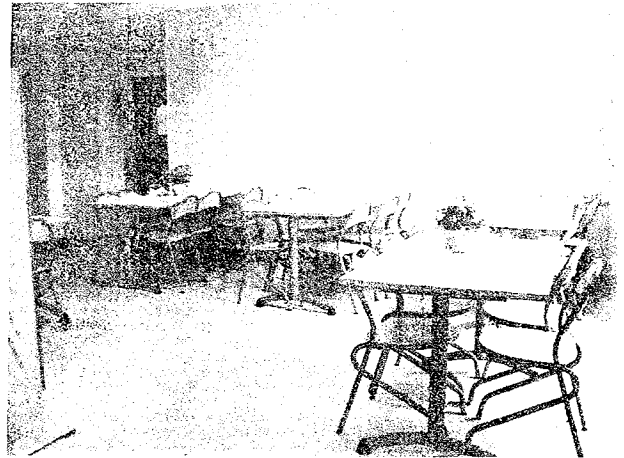
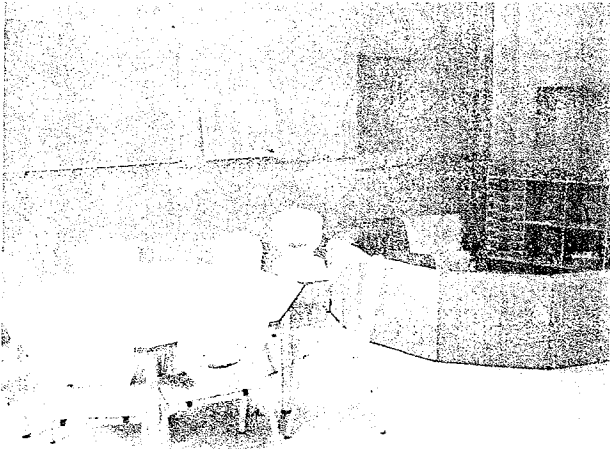

Accueil de nos enfants :



Périscolaire

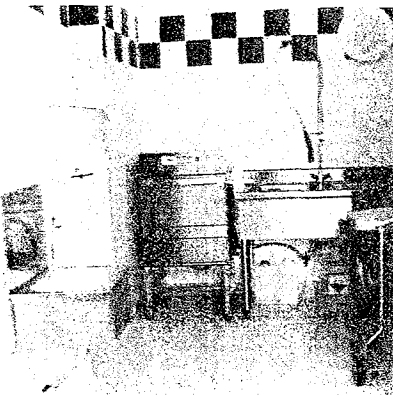

&



cantine